

MINISTÈRE DE L'EMPLOI  
ET DE LA SOLIDARITÉ



# LES CAPEN DE LORRAINE

## STATISTIQUES TOUS FINANCEURS

Période du  
01/09/2005 au 30/11/2006

## I. Conventionnement

Convention	Femmes	Hommes	Total
CONSEIL REGIONAL	364	161	525
DRTEFP	413	215	628
<b>Total</b>	<b>777</b>	<b>376</b>	<b>1153</b>

Femmes

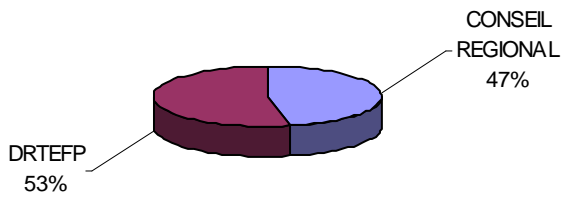

Hommes

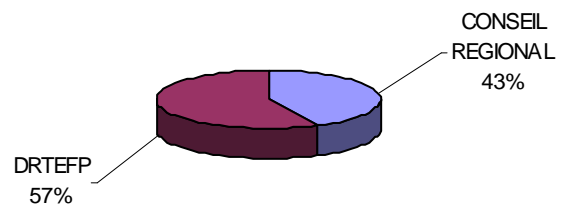

## II. Etat Civil

### A. L'âge

Tranche d'âge	Femmes		Hommes		Total	
	Nombre	Pourcentage	Nombre	Pourcentage	Nombre	Pourcentage
- 26 ANS	301	38.7%	166	44.1%	467	40.5%
26 - 35 ANS	169	21.8%	77	20.5%	246	21.3%
36 - 45 ANS	171	22.0%	64	17.0%	235	20.4%
46 - 50 ANS	79	10.2%	35	9.3%	114	9.9%
+ 50 ANS	57	7.3%	34	9.0%	91	7.9%
<b>Total</b>	<b>777</b>	<b>100%</b>	<b>376</b>	<b>100%</b>	<b>1153</b>	<b>100%</b>

Tranches d'âge

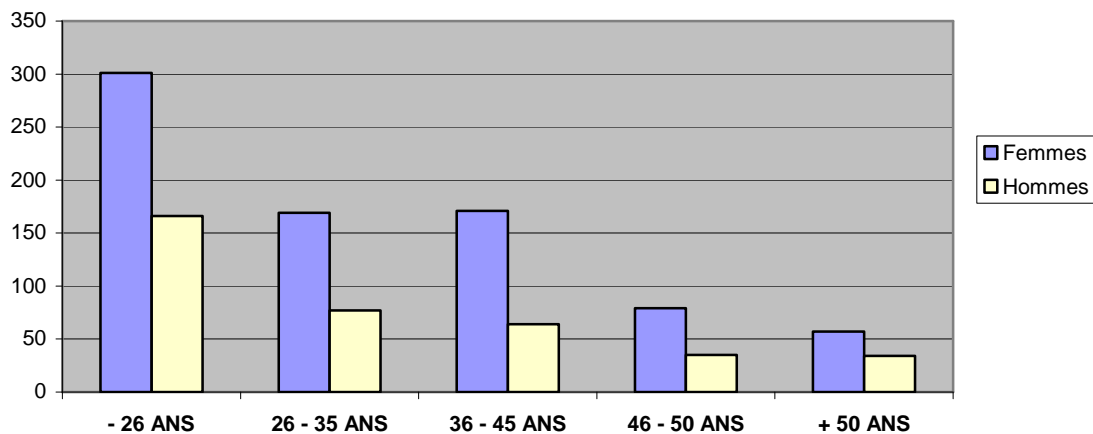

## B. La situation de famille

Situation	Femmes		Hommes		Total	
	Nombre	Pourcentage	Nombre	Pourcentage	Nombre	Pourcentage
CELIBATAIRE	383	49.3%	274	72.9%	657	57.0%
DIVORCE(E)	91	11.7%	23	6.1%	114	9.9%
MARIE(E)	210	27.0%	54	14.4%	264	22.9%
SEPARE(E)	23	3.0%	4	1.1%	27	2.3%
VEUF(VE)	10	1.3%	0	0.0%	10	0.9%
VIE MARITALE	60	7.7%	21	5.6%	81	7.0%
<b>Total</b>	<b>777</b>	<b>100%</b>	<b>376</b>	<b>100%</b>	<b>1153</b>	<b>100%</b>

Situation Familiale

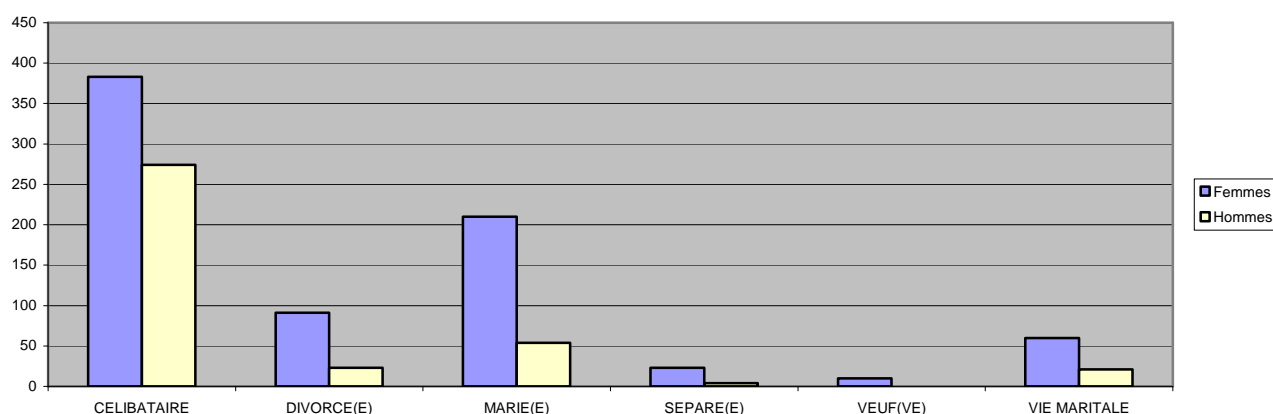

## C. Le nombre d'enfants

Nombre d'enfants	Femmes		Hommes		Total	
	Nombre	Pourcentage	Nombre	Pourcentage	Nombre	Pourcentage
0	364	46.8%	282	75.0%	646	56.0%
1	142	18.3%	35	9.3%	177	15.4%
2	112	14.4%	21	5.6%	133	11.5%
3 ET PLUS	159	20.5%	38	10.1%	197	17.1%
<b>Total</b>	<b>777</b>	<b>100%</b>	<b>376</b>	<b>100%</b>	<b>1153</b>	<b>100%</b>

Nombre d'enfants

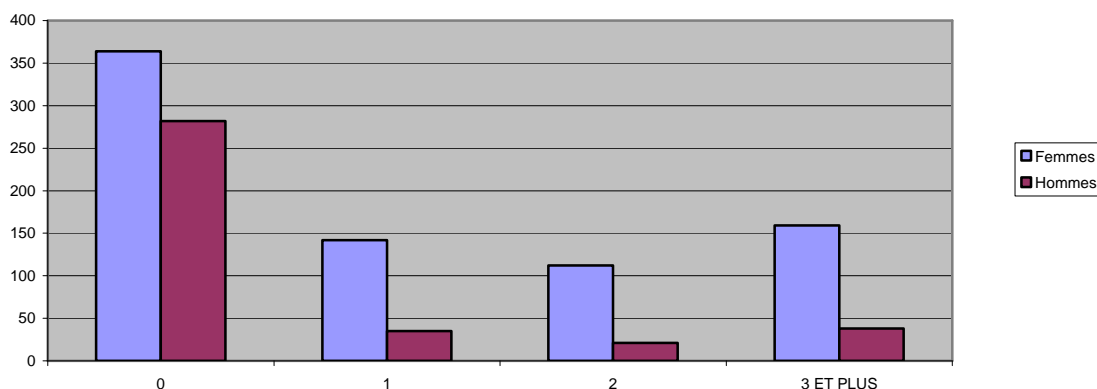

## D. La nationalité

Nationalité	Femmes		Hommes		Total	
	Nombre	Pourcentage	Nombre	Pourcentage	Nombre	Pourcentage
ETRANGERE	128	16.5%	77	20.5%	205	17.8%
FRANCAISE	649	83.5%	299	79.5%	948	82.2%
<b>Total</b>	<b>777</b>	<b>100%</b>	<b>376</b>	<b>100%</b>	<b>1153</b>	<b>100%</b>

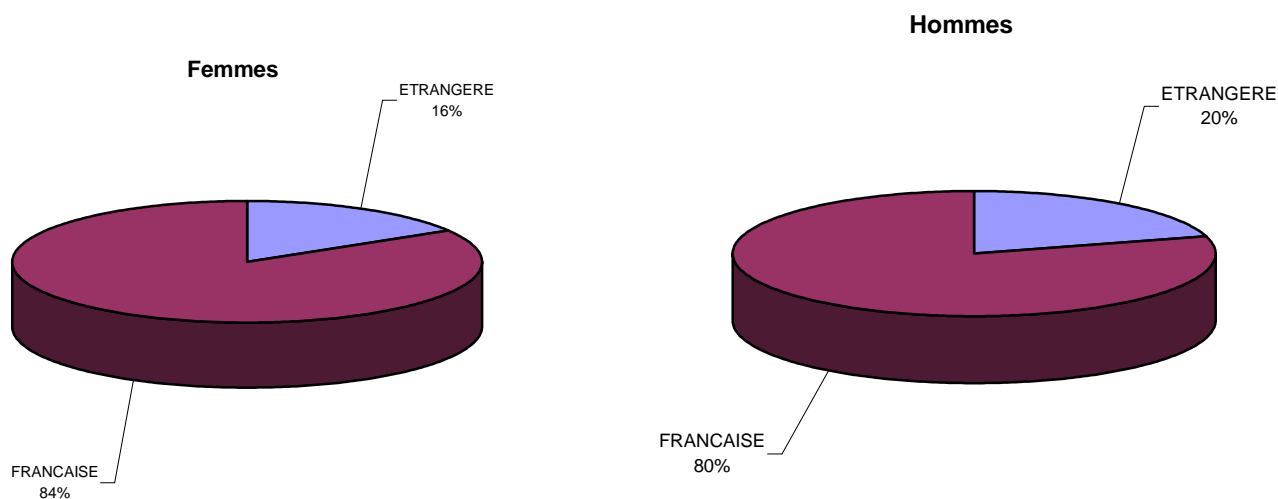

## III. Mobilité

### A. Le permis de conduire

Permis	Femmes	Hommes	Total
NON	447	193	640
OUI	330	183	513
<b>Total</b>	<b>777</b>	<b>376</b>	<b>1153</b>

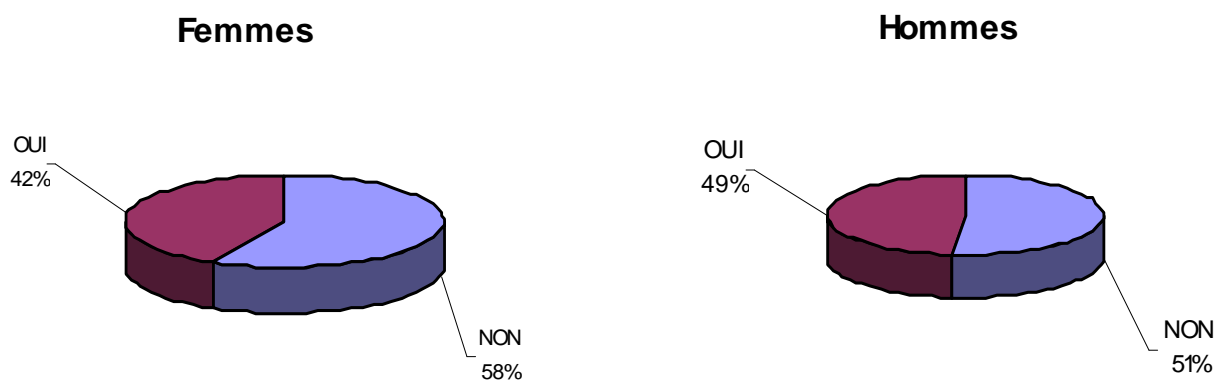

## B. Moyen de locomotion

Véhicule	Femmes	Hommes	Total
NON	495	218	713
OUI	282	158	440
<b>Total</b>	<b>777</b>	<b>376</b>	<b>1153</b>

Femmes

Hommes

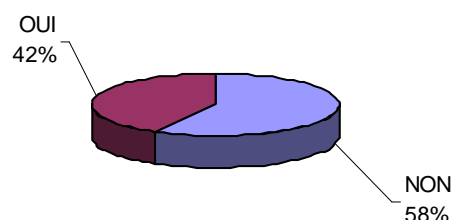
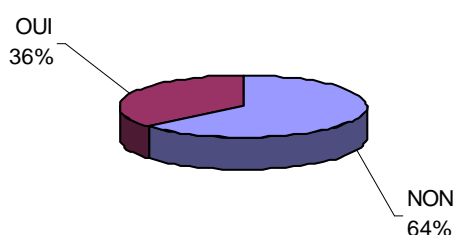

## IV. Profil d'insertion

### A. Durée de l'inactivité professionnelle avant l'entrée au CAPEN

Durée	Femmes		Hommes		Total	
JAMAIS TRAVAILLE	207	26.6%	64	17.0%	271	23.5%
< 6 MOIS	148	19.0%	71	18.9%	219	19.0%
< 1 AN	106	13.6%	63	16.8%	169	14.7%
< 2 ANS	95	12.2%	63	16.8%	158	13.7%
< 3 ANS	57	7.3%	36	9.6%	93	8.1%
< 4 ANS	37	4.8%	25	6.6%	62	5.4%
< 5 ANS	29	3.7%	18	4.8%	47	4.1%
< 6 ANS	12	1.5%	13	3.5%	25	2.2%
> 7 ANS	86	11.1%	23	6.1%	109	9.5%
<b>Total</b>	<b>777</b>	<b>100%</b>	<b>376</b>	<b>100%</b>	<b>1153</b>	<b>100%</b>

Durée de l'inactivité

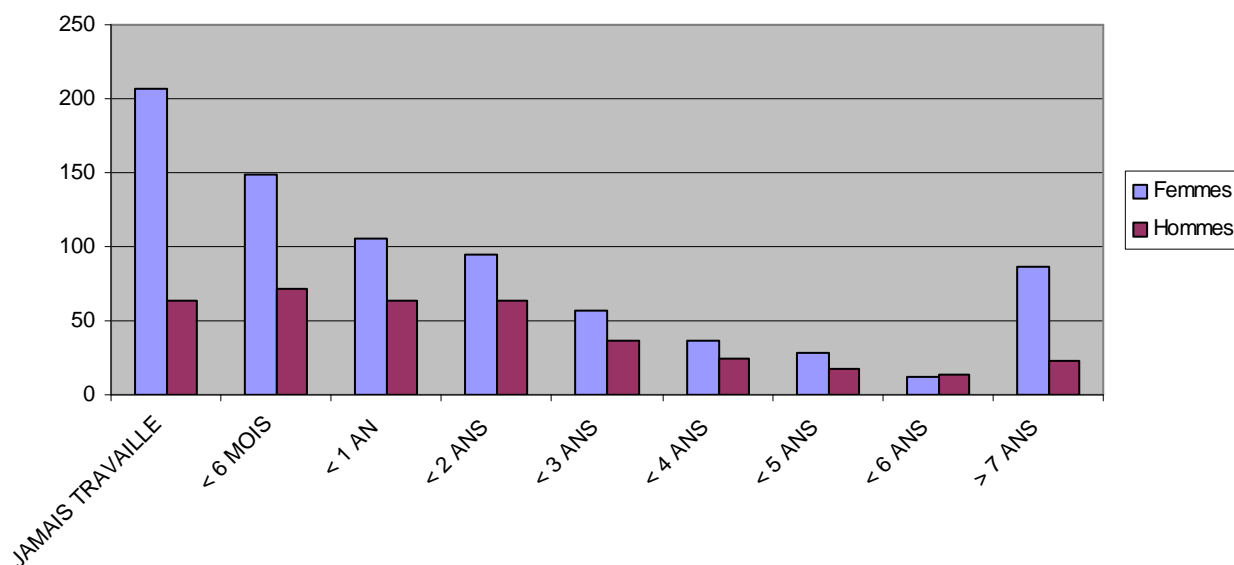

## B. Publics spécifiques

Type de public	Femmes		Hommes		Total	
	Nombre	Pourcentage	Nombre	Pourcentage	Nombre	Pourcentage
CLD	251	49.8%	135	44.0%	386	47.6%
RMI	184	36.5%	97	31.6%	281	34.6%
TH	69	13.7%	75	24.4%	144	17.8%
<b>Total</b>	<b>504</b>	<b>100%</b>	<b>307</b>	<b>100%</b>	<b>811</b>	<b>100%</b>

Répartition du public

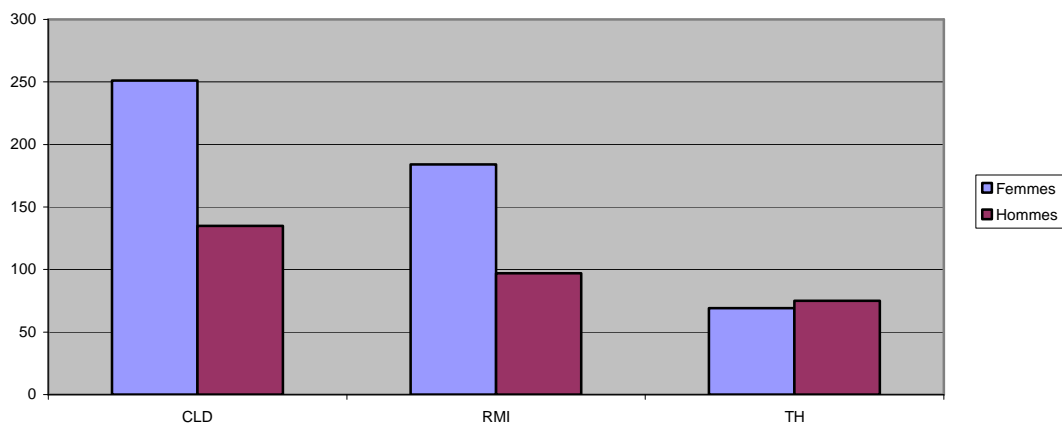

## C. Motif d'inscription à l'ANPE

Motif	Femmes		Hommes		Total	
	Nombre	Pourcentage	Nombre	Pourcentage	Nombre	Pourcentage
DEMISSION	31	4.0%	17	4.5%	48	4.2%
FIN DE CONTRAT	255	32.8%	146	38.8%	401	34.8%
FIN DE STAGE	15	1.9%	10	2.7%	25	2.2%
LICENCIEMENT	72	9.3%	57	15.2%	129	11.2%
MALADIE	13	1.7%	13	3.5%	26	2.3%
NON INSCRIT	46	5.9%	24	6.4%	70	6.1%
PREMIER EMPLOI	230	29.6%	82	21.8%	312	27.1%
REPRISE D'ACTIVITE	115	14.8%	27	7.2%	142	12.3%
<b>Total</b>	<b>777</b>	<b>100%</b>	<b>376</b>	<b>100%</b>	<b>1153</b>	<b>100.0%</b>

Motif inscription ANPE

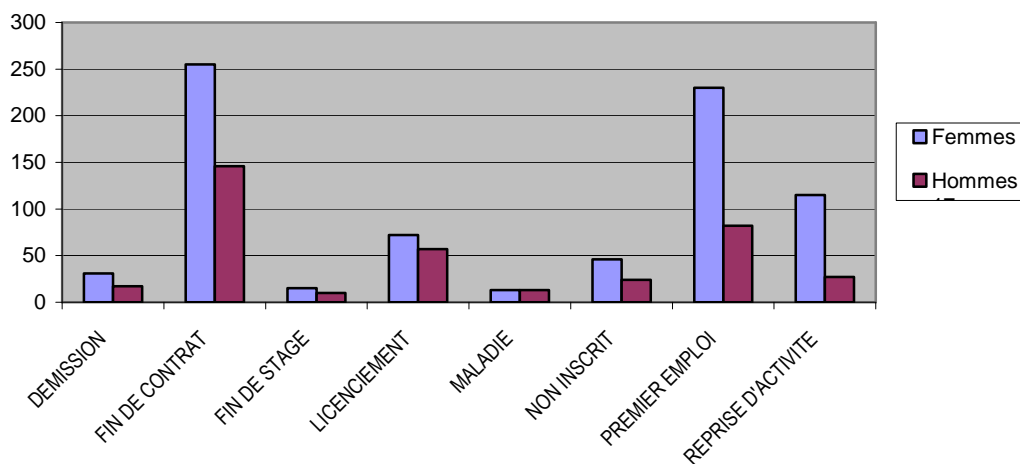

## D. Niveau de formation

Niveau scolaire	Femmes		Hommes		Total	
	Nombre	Pourcentage	Nombre	Pourcentage	Nombre	Pourcentage
PAS SCOLARISE	51	6.6%	15	4.0%	66	5.7%
SCOLARISE à L'ETRANGER	67	8.6%	34	9.0%	101	8.8%
CLASSE PRIMAIRE	9	1.2%	6	1.6%	15	1.3%
COLLEGE	283	36.4%	124	33.0%	407	35.3%
NIVEAU CAP-BEP	175	22.5%	85	22.6%	260	22.5%
CAP-BEP OBTENU	116	14.9%	58	15.4%	174	15.1%
LYCEE	37	4.8%	19	5.1%	56	4.9%
BAC OBTENU	39	5.0%	35	9.3%	74	6.4%
<b>Total</b>	<b>777</b>	<b>100%</b>	<b>376</b>	<b>100%</b>	<b>1153</b>	<b>100%</b>

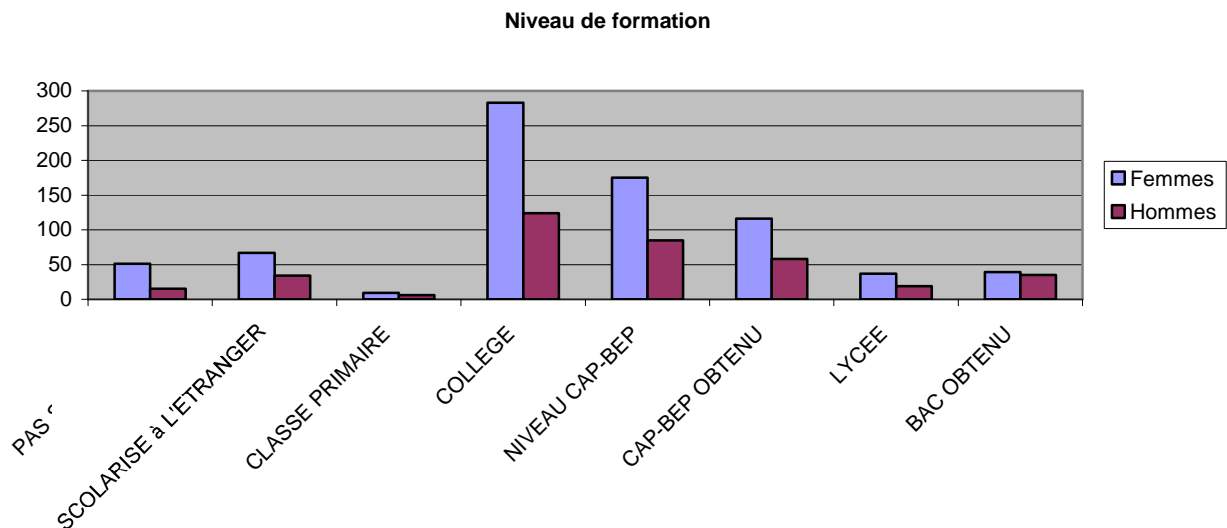

## E. Durée de l'expérience professionnelle

Expérience professionnelle	Femmes		Hommes		Total	
	Nombre	Pourcentage	Nombre	Pourcentage	Nombre	Pourcentage
AUCUNE	240	30.9%	77	20.5%	317	27.5%
< 6 MOIS	93	12.0%	52	13.8%	145	12.6%
< 1 AN	44	5.7%	29	7.7%	73	6.3%
1 à 2 ANS	82	10.6%	38	10.1%	120	10.4%
2 à 5 ANS	115	14.8%	50	13.3%	165	14.3%
5 à 10 ANS	88	11.3%	36	9.6%	124	10.8%
10 à 15 ANS	47	6.0%	27	7.2%	74	6.4%
+ DE 15 ANS	68	8.8%	67	17.8%	135	11.7%
<b>Total</b>	<b>777</b>	<b>100%</b>	<b>376</b>	<b>100%</b>	<b>1153</b>	<b>100%</b>

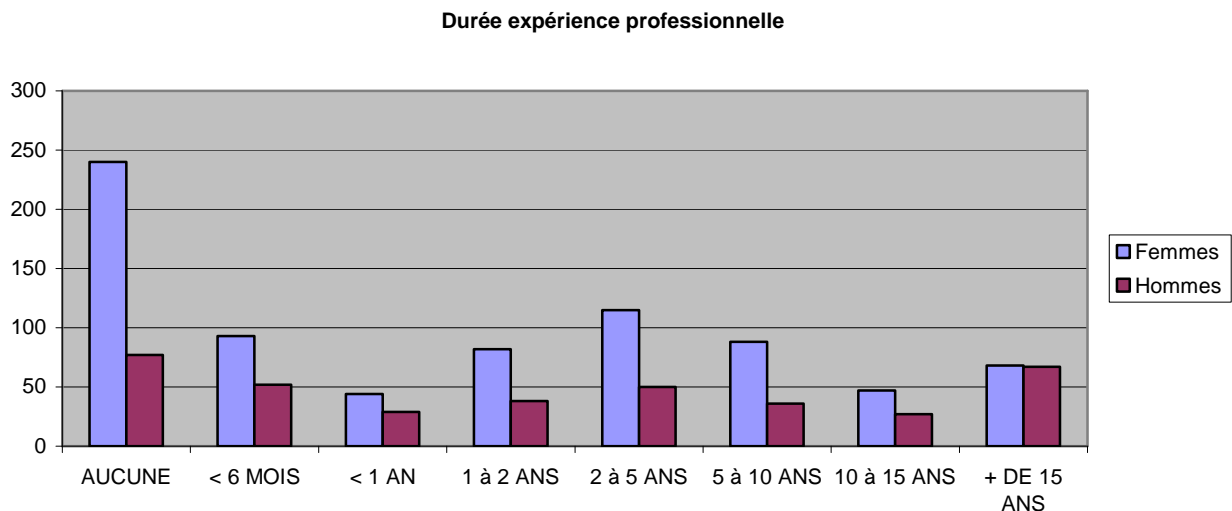

## V. Les prescripteurs

Prescripteurs	Femmes		Hommes		Total	
	Nombre	Pourcentage	Nombre	Pourcentage	Nombre	Pourcentage
ANPE	294	37.8%	104	27.7%	398	34.5%
AUTRES	47	6.0%	36	9.6%	83	7.2%
CANDIDATURES SPONTANÉES	119	15.3%	39	10.4%	158	13.7%
MISSION LOCALE	187	24.1%	108	28.7%	295	25.6%
ORGANISME DE F°	10	1.3%	3	0.8%	13	1.1%
TRAVAILLEURS SOCIAUX	98	12.6%	69	18.4%	167	14.5%
CAP EMPLOI	22	2.8%	17	4.5%	39	3.4%
<b>Total</b>	<b>777</b>	<b>100%</b>	<b>376</b>	<b>100%</b>	<b>1153</b>	<b>100%</b>

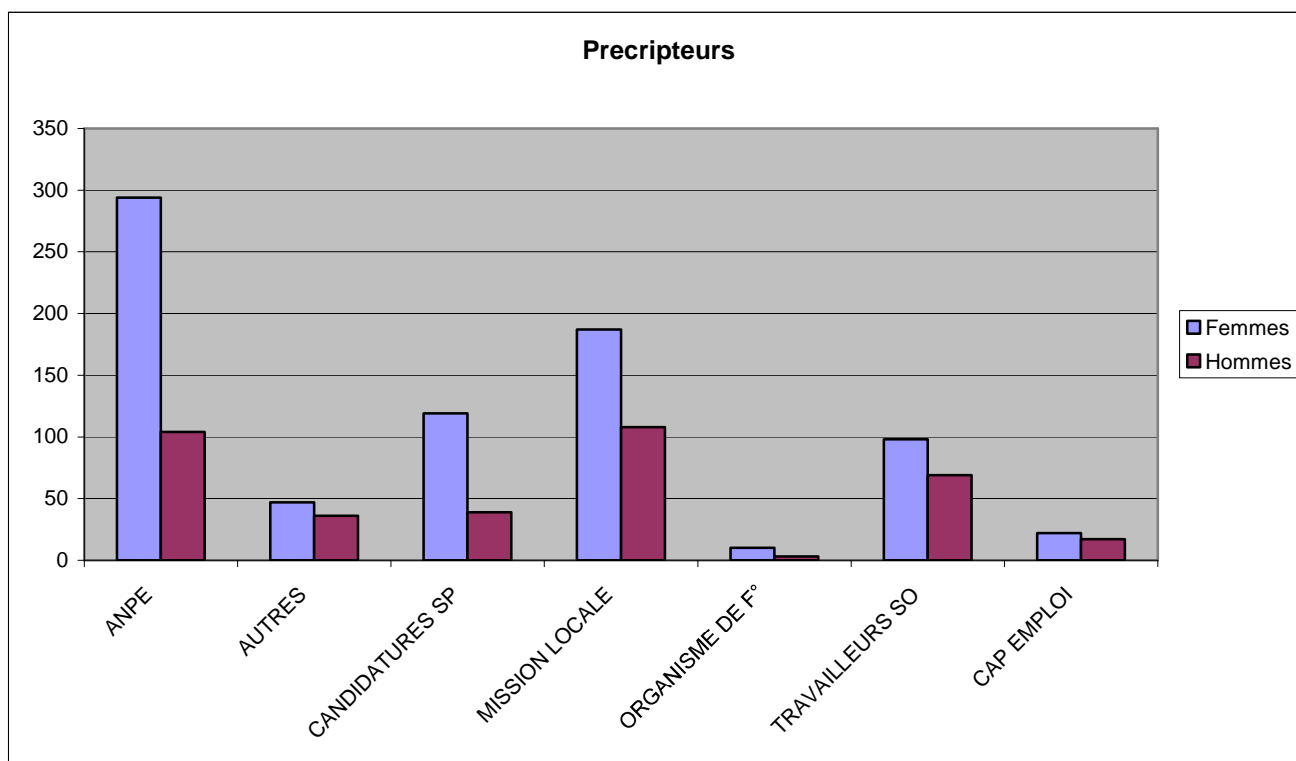

<b>VI. PRECONISATIONS</b>	<b>FEMMES</b>		<b>HOMMES</b>		<b>TOTAL</b>	
	<b>Nbre</b>	<b>%</b>	<b>Nbre</b>	<b>%</b>	<b>Nbre</b>	<b>%</b>
Abandon recherche emploi	11		4		15	
<b>Total</b>	<b>11</b>	<b>1.4%</b>	<b>4</b>	<b>1.1%</b>	<b>15</b>	<b>1.3%</b>
Aide au projet	33		18		51	
<b>Total</b>	<b>33</b>	<b>4.2%</b>	<b>18</b>	<b>4.8%</b>	<b>51</b>	<b>4.4%</b>
Alphabétisation / FLE	29		3		32	
<b>Total</b>	<b>29</b>	<b>3.7%</b>	<b>3</b>	<b>0.8%</b>	<b>32</b>	<b>2.8%</b>
Autre	29		10		39	
<b>Total</b>	<b>29</b>	<b>3.7%</b>	<b>10</b>	<b>2.7%</b>	<b>39</b>	<b>3.4%</b>
Emploi						
CDD	20		12		32	
CES / CEC	2		2		4	
CDI	1		4		5	
<b>Total</b>	<b>23</b>	<b>3.0%</b>	<b>18</b>	<b>4.8%</b>	<b>41</b>	<b>3.6%</b>
Illétrisme	9		1		10	
<b>Total</b>	<b>9</b>	<b>1.2%</b>	<b>1</b>	<b>0.3%</b>	<b>10</b>	<b>0.9%</b>
Insertion						
SIFE	0		0		0	
<b>Total</b>	<b>0</b>	<b>0.0%</b>	<b>0</b>	<b>0.0%</b>	<b>0</b>	<b>0.0%</b>
Qualification						
Autre	44		32		76	
Bureautique	12		0		12	
Emploi de Service	23		5		28	
Industrie	6		7		13	
Vente - Magasinage	20		10		30	
Restauration	14		1		15	
<b>Total</b>	<b>119</b>	<b>15.3%</b>	<b>55</b>	<b>14.6%</b>	<b>174</b>	<b>15.1%</b>
Recherche Emploi Assistée						
Accompagnement	189		91		280	
CRA	0		0		0	
Autre	19		11		30	
<b>Total</b>	<b>208</b>	<b>26.8%</b>	<b>102</b>	<b>27.1%</b>	<b>310</b>	<b>26.9%</b>
Recherche Emploi Autonome	159		80		239	
<b>Total</b>	<b>159</b>	<b>20.5%</b>	<b>80</b>	<b>21.3%</b>	<b>239</b>	<b>20.7%</b>
Remise à niveau						
Autre / APP	67		25		92	
Préformation	14		11		25	
<b>Total</b>	<b>81</b>	<b>10.4%</b>	<b>36</b>	<b>9.6%</b>	<b>117</b>	<b>10.1%</b>
Reprises études	7		3		10	
<b>Total</b>	<b>7</b>	<b>0.9%</b>	<b>3</b>	<b>0.8%</b>	<b>10</b>	<b>0.9%</b>
Sans réponse	17		7		24	
<b>Total</b>	<b>17</b>	<b>2.2%</b>	<b>7</b>	<b>1.9%</b>	<b>24</b>	<b>2.1%</b>
Suivi médicalisé	26		24		50	
<b>Total</b>	<b>26</b>	<b>3.3%</b>	<b>24</b>	<b>6.4%</b>	<b>50</b>	<b>4.3%</b>
Suivi social	26		15		41	
<b>Total</b>	<b>26</b>	<b>3.3%</b>	<b>15</b>	<b>4.0%</b>	<b>41</b>	<b>3.6%</b>
<b>Total</b>	<b>777</b>	<b>100%</b>	<b>376</b>	<b>100%</b>	<b>1153</b>	<b>100%</b>

<b>VI. SUIVIS</b>	<b>FEMMES</b>		<b>HOMMES</b>		<b>TOTAL</b>	
	<b>Nbre</b>	<b>%</b>	<b>Nbre</b>	<b>%</b>	<b>Nbre</b>	<b>%</b>
Abandon recherche emploi	21		6		27	
<b>Total</b>	<b>21</b>	<b>2.7%</b>	<b>6</b>	<b>1.6%</b>	<b>27</b>	<b>2.3%</b>
Aide au projet	5		0		5	
<b>Total</b>	<b>5</b>	<b>0.6%</b>	<b>0</b>	<b>0.0%</b>	<b>5</b>	<b>0.4%</b>
Alphabétisation / FLE	23		2		25	
<b>Total</b>	<b>23</b>	<b>3.0%</b>	<b>2</b>	<b>0.5%</b>	<b>25</b>	<b>2.2%</b>
Autre	31		24		55	
<b>Total</b>	<b>31</b>	<b>4.0%</b>	<b>24</b>	<b>6.4%</b>	<b>55</b>	<b>4.8%</b>
Emploi						
CDD	83		35		118	
CES / CEC	8		9		17	
CDI	16		9		25	
<b>Total</b>	<b>107</b>	<b>13.8%</b>	<b>53</b>	<b>14.1%</b>	<b>160</b>	<b>13.9%</b>
Illétrisme	5		2		7	
<b>Total</b>	<b>5</b>	<b>0.6%</b>	<b>2</b>	<b>0.5%</b>	<b>7</b>	<b>0.6%</b>
Insertion						
SIFE	1		2		3	
<b>Total</b>	<b>1</b>	<b>0.1%</b>	<b>2</b>	<b>0.5%</b>	<b>3</b>	<b>0.3%</b>
Qualification						
Autre	22		23		45	
Bureautique	5		0		5	
Emploi de Service	8		1		9	
Industrie	4		7		11	
Vente - Magasinage	7		8		15	
Restauration	7		0		7	
<b>Total</b>	<b>53</b>	<b>6.8%</b>	<b>39</b>	<b>10.4%</b>	<b>92</b>	<b>8.0%</b>
Recherche Emploi Assistée						
Accompagnement	103		58		161	
CRA	2		0		2	
Autre	29		17		46	
<b>Total</b>	<b>134</b>	<b>17.2%</b>	<b>75</b>	<b>19.9%</b>	<b>209</b>	<b>18.1%</b>
Recherche Emploi Autonome	217		85		302	
<b>Total</b>	<b>217</b>	<b>27.9%</b>	<b>85</b>	<b>22.6%</b>	<b>302</b>	<b>26.2%</b>
Remise à niveau						
Autre / APP	50		16		66	
Préformation	15		5		20	
<b>Total</b>	<b>65</b>	<b>8.4%</b>	<b>21</b>	<b>5.6%</b>	<b>86</b>	<b>7.5%</b>
Reprises études	4		1		5	
<b>Total</b>	<b>4</b>	<b>0.5%</b>	<b>1</b>	<b>0.3%</b>	<b>5</b>	<b>0.4%</b>
Sans réponse	57		29		86	
<b>Total</b>	<b>57</b>	<b>7.3%</b>	<b>29</b>	<b>7.7%</b>	<b>86</b>	<b>7.5%</b>
Suivi médicalisé	29		26		55	
<b>Total</b>	<b>29</b>	<b>3.7%</b>	<b>26</b>	<b>6.9%</b>	<b>55</b>	<b>4.8%</b>
Suivi social	25		11		36	
<b>Total</b>	<b>25</b>	<b>3.2%</b>	<b>11</b>	<b>2.9%</b>	<b>36</b>	<b>3.1%</b>
<b>Total</b>	<b>777</b>	<b>100%</b>	<b>376</b>	<b>100%</b>	<b>1153</b>	<b>100%</b>